

Podélný profil kol. č. 6

Objekty

Navržená niveleta TK
Stávající TK

Pražcové podloží

Odvodnění

Rozšíření rozchodu koleje

Zdvih TK

Nový stav TK

Stávající stav TK

Srovnávací rovina

Staničen

Sklonové poměry

Směrové poměry

Stávající žel. svršek – kolejnice

Žel. svršek – koleinice

Skutečný začátek koleje v místě točny bude definován po instalaci točny!!

Žel. svršek – pražce, upevňovadlo

Žel. svršek – kol. lože

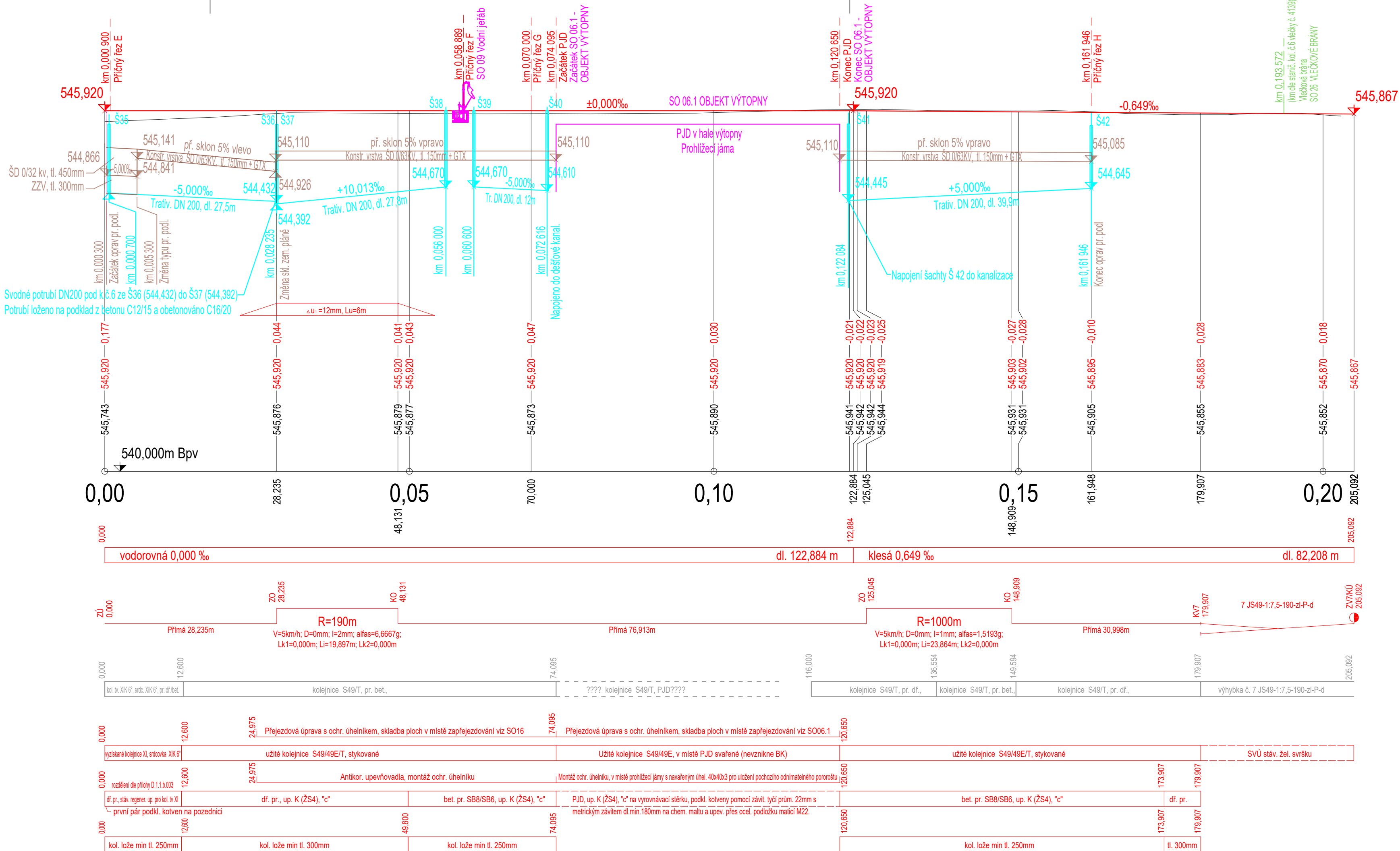

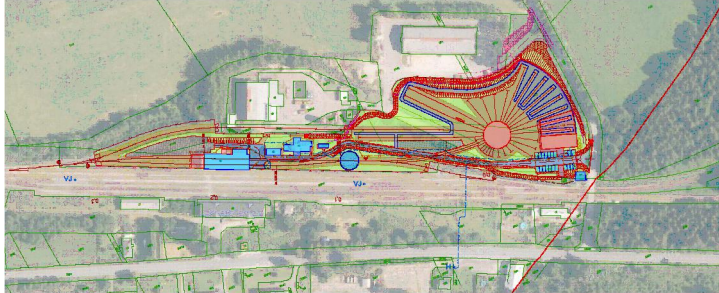
Souřadnicový systém JTSK, Výškový systém B. p.v., ±0,000 = 544,030 m.n.m.					
Jiná ověření:			Paré:		
Označení schéma: 			Razítko oprávněné osoby: _____ Podpis: Datum:		
Revize:	Datum:	Popis:	Kontroloval:		
00	22.02.2024	Dokumentace pro provádění stavby	Ing. Petr Burda		
Stavebník / investor		Pardubický kraj			
Adresa:		Komenského náměstí 125, 532 11 Pardubice			
Zástupce investora:		JUDr. Martin Netolický, Ph.D., hejtman			
Adresa:		-			
Zhotovitel díla:		Prodin a.s.			
Adresa:		K Vápence 2745, Pardubice 530 02			
Kontakt:		T: +420 466 055 111 E: info@prodin.cz			
Zhotovitel části / objektu:		Prodin a.s.			
Adresa:		K Vápence 2745, Pardubice 530 02			
Kontakt:		T: +420 466 055 111 E: info@prodin.cz			
Hlavní projektant (HIP):		Ing. Petr Prchal		Specialista: Ing. Petr Prchal	
Název stavby / akce:		Areal železničního depa v Dolní Lípce		Označení investora: OR-22-24401	
Adresa stavby:		obec Dolní Lipka		Zakázka: 31/22/242.208	
Název části:		Dokumentace stavebního objektu		Označení části: D.1-17-b	
Název objektu / dílčí části:		ŽELEZNIČNÍ SVRŠEK A SPODEK		Označení objektu / komplexu: SO 17	
Název přílohy:		Podélný profil k.č.6		Číslo přílohy: 005	
Název dílčí části přílohy:					
Odpovědný projektant: Ing. Petr Prchal		Zpracovatel přílohy: Ing. Petr Prchal		Měřítka: 1:500/50 Formáty: 4 x A4	
Kraj: Pardubický		Katastrální území: Dolní Lipka [629588]		TUDU:	
Označení investora:		Stupeň dokumentace: Část:		Smluvní datum zpracování: 22.02.2024	
		Objekt:		Podoba: Příloha: Revize:	